Firdaous AMADOU

Tp avancé AD

1) Préparation avancée des données

On met en place une structure “entreprise” claire en créant l’arborescence D:\Partages\ sur le disque **D:** pour séparer les services (Direction, RH, Production). Ça facilite la gestion, la sauvegarde et la restauration.

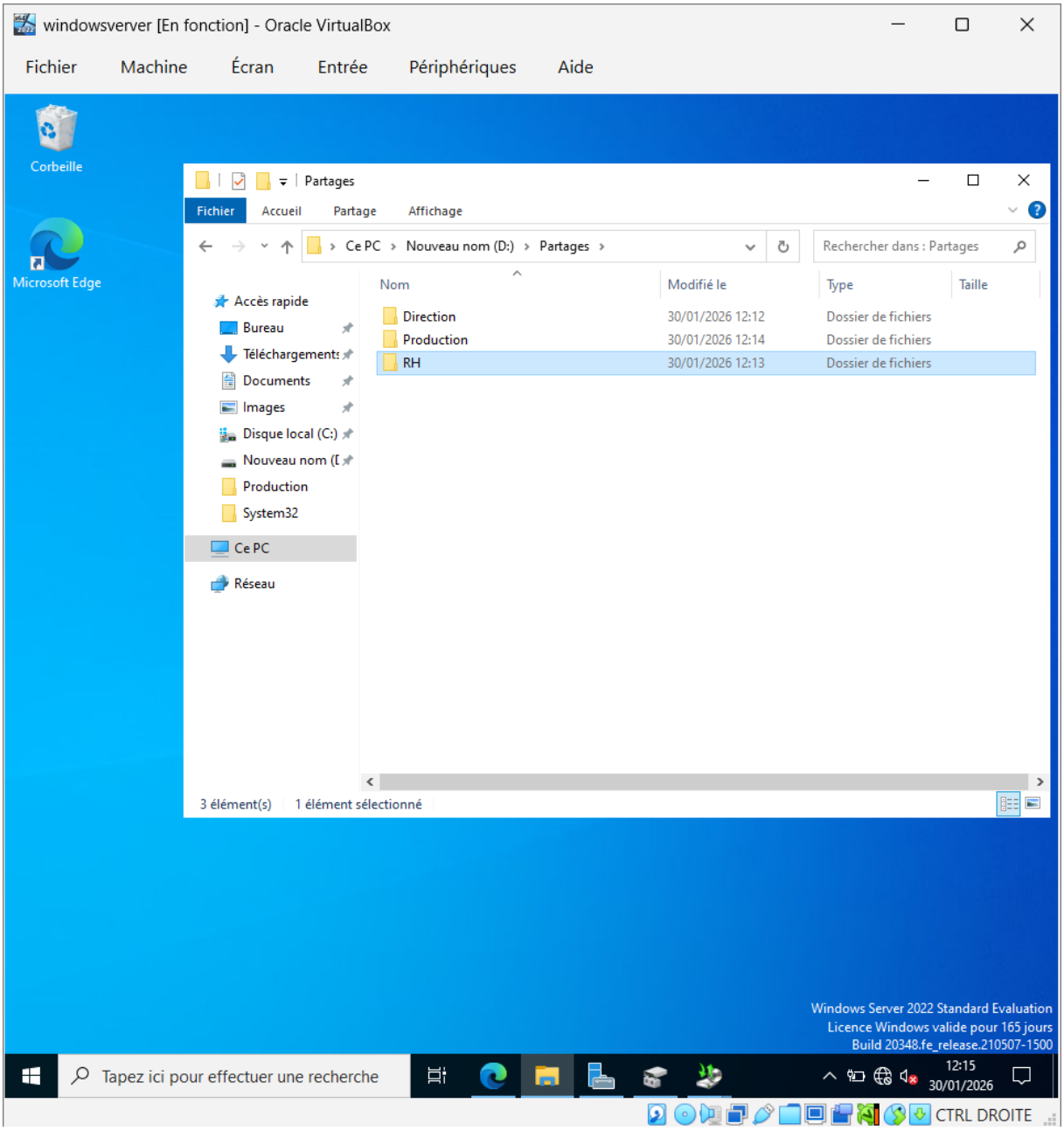

Partage du dossier

Le partage réseau permet aux utilisateurs du domaine d'accéder au dossier.
On configure **lecture/écriture** pour que les utilisateurs puissent modifier les fichiers (sinon le test côté client ne sert à rien).
Important : penser aussi aux **droits NTFS (Sécurité)**, pas seulement les droits de partage, sinon tu peux avoir "Accès refusé".

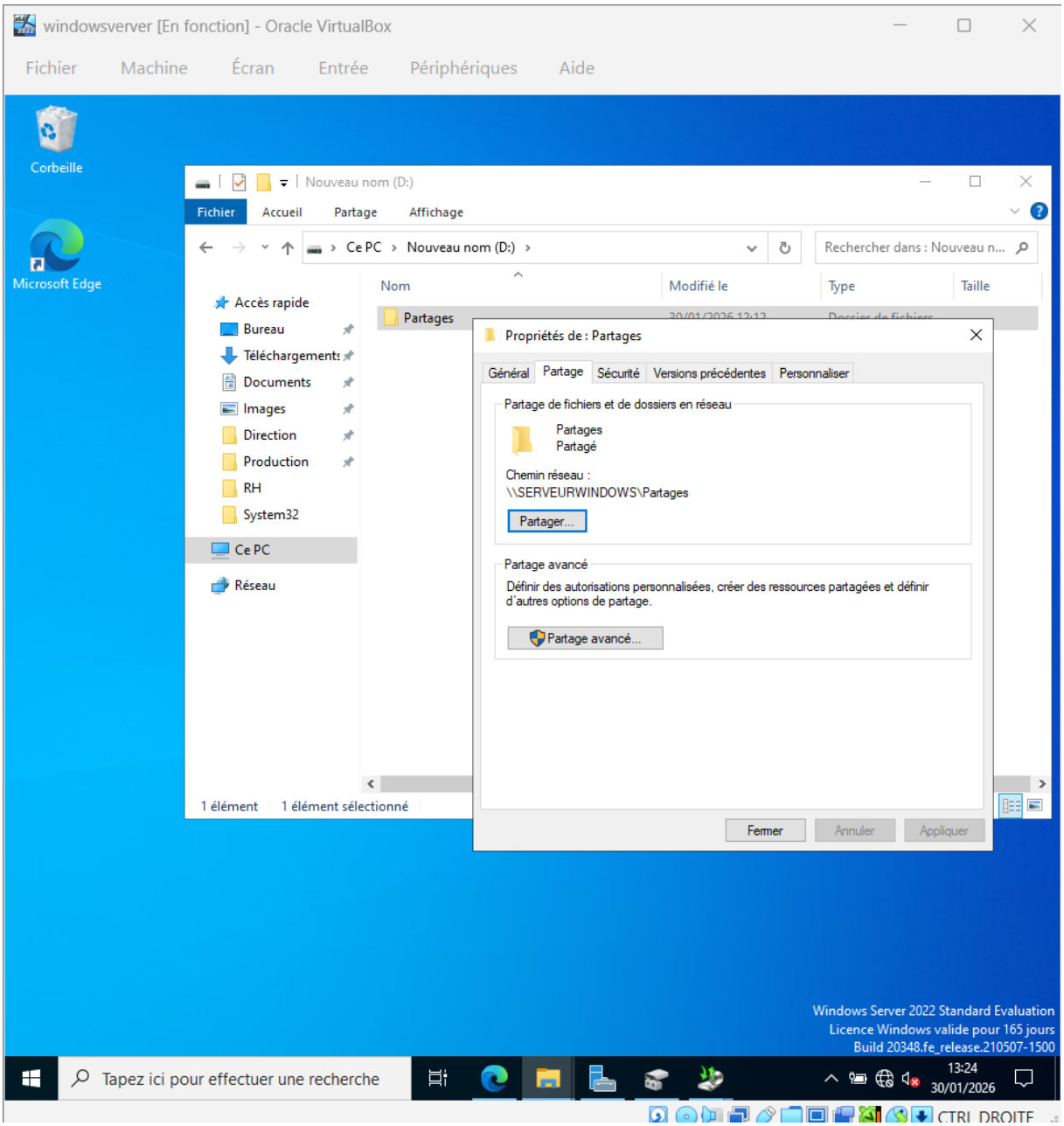

2) Mise en place d'une sauvegarde planifiée

Les contraintes ont bien été respectées : la sauvegarde est **planifiée quotidiennement**, elle concerne **uniquement les données de D:\Partages** (pas une sauvegarde complète du serveur) et elle est enregistrée sur le **disque dédié E:**. La sauvegarde a bien été réalisée.

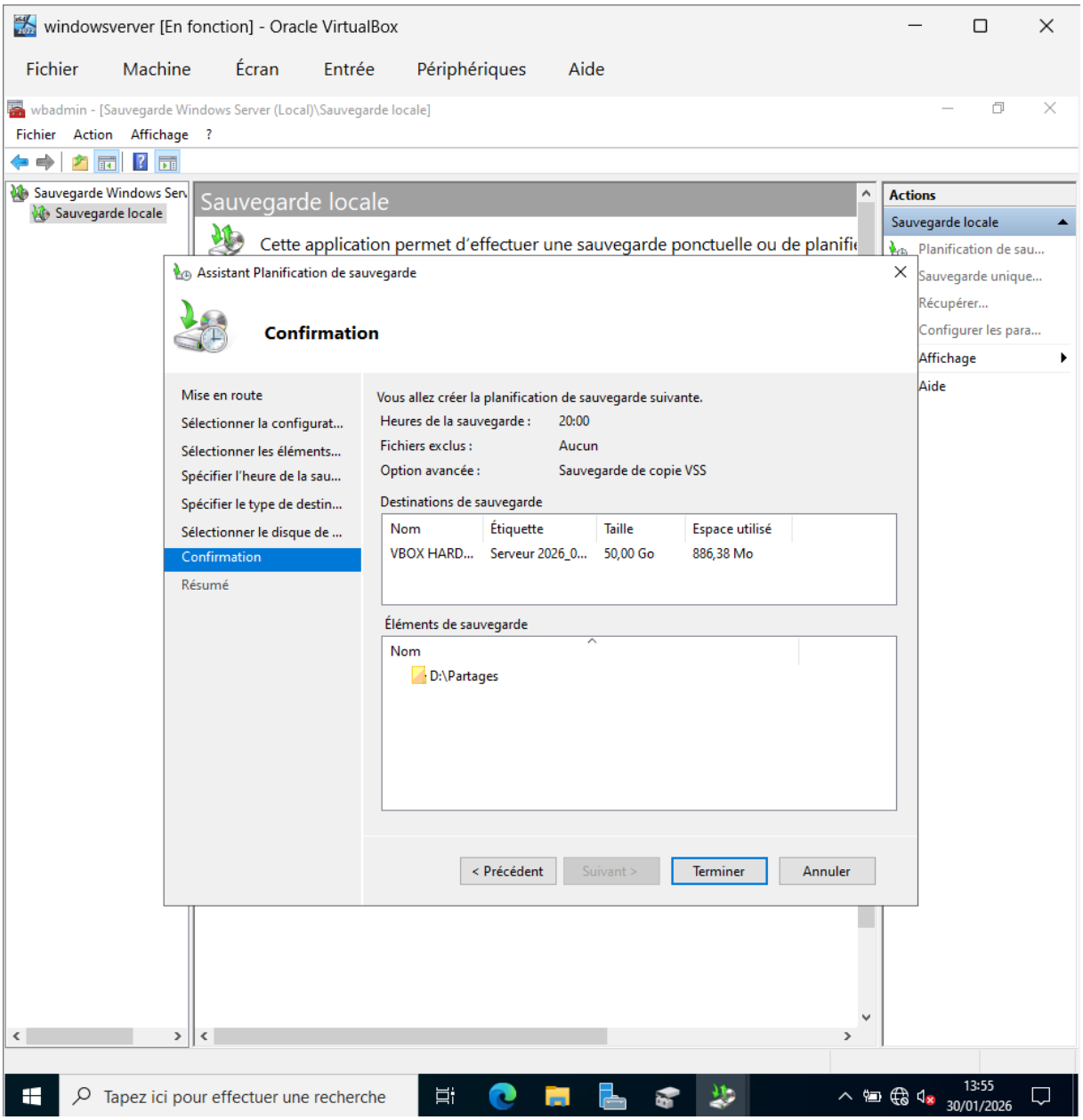

Question implicite : Pourquoi ne pas sauvegarder tout le serveur ?

Réponse: Parce que sauvegarder tout le serveur est plus long, prend plus de place et n'est pas nécessaire ici. Le TP vise à protéger **les données métier** (D:\Partages) en priorité.

2) Incident 1- Erreur humaine

2-1)Suppression d’un fichier dans RH

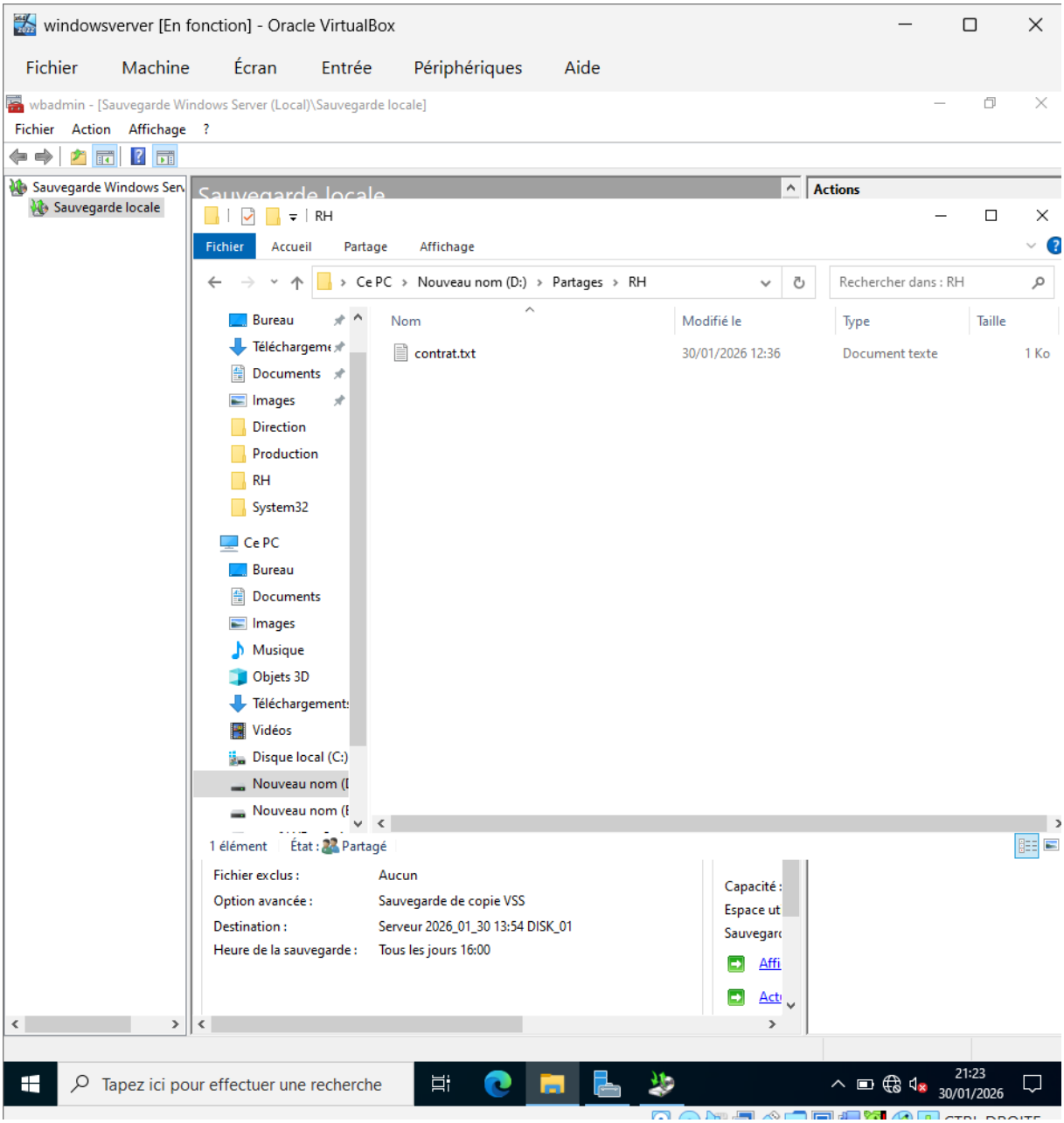

Restaurer le fichier supprimé (planning.txt)

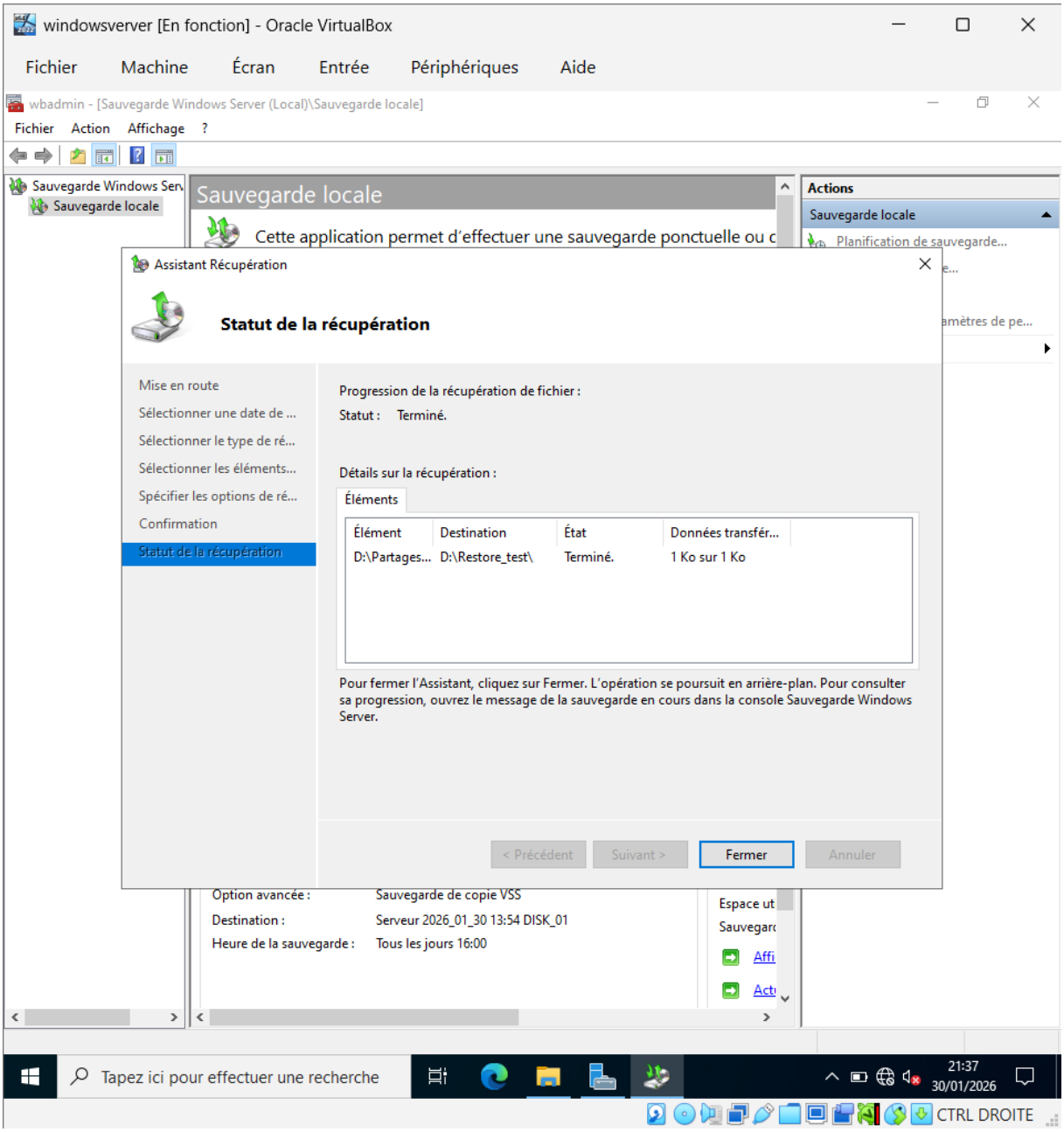

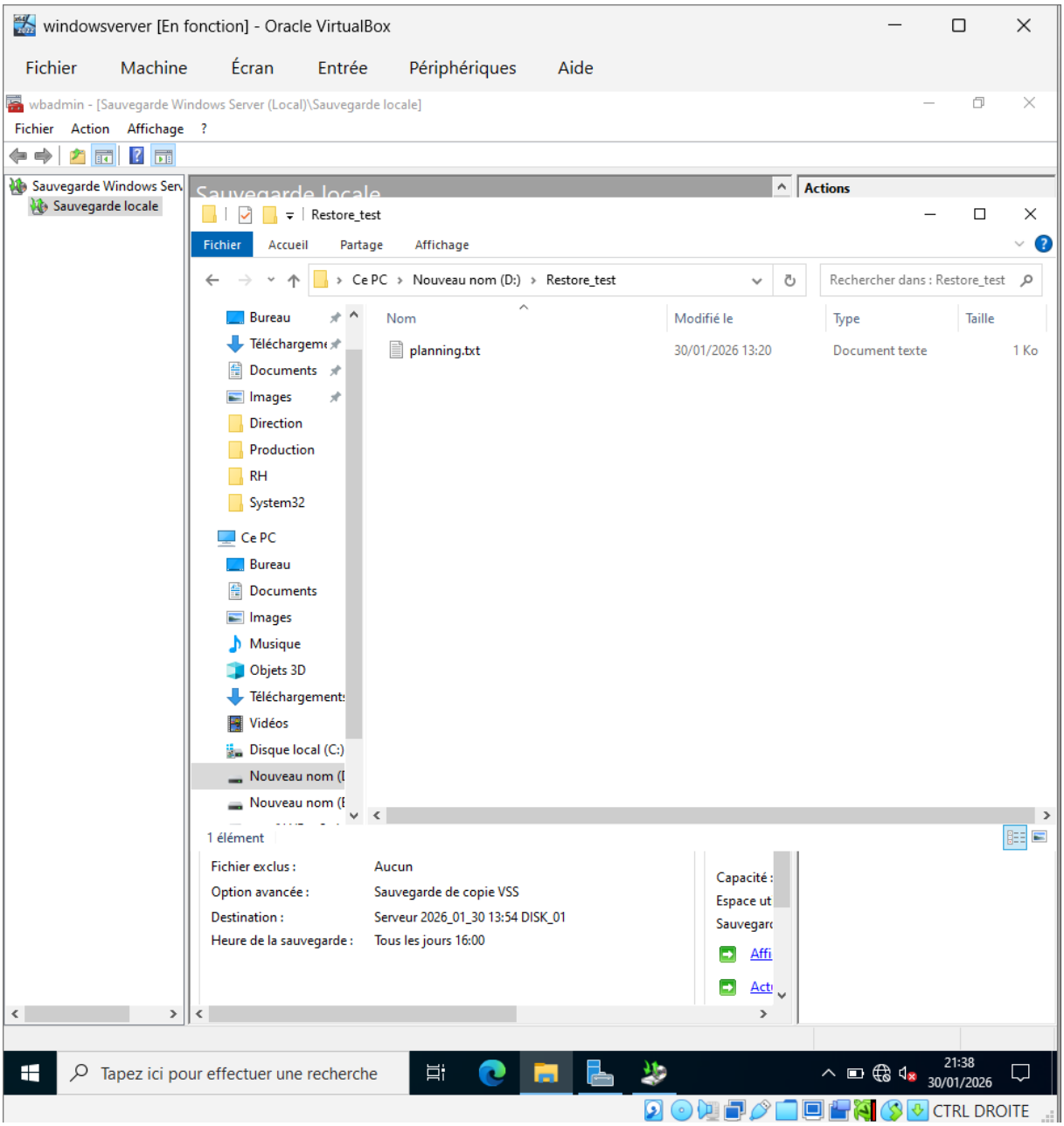
windowsverver [En fonction] - Oracle VirtualBox
Fichier Machine Écran Entrée Périphériques Aide
wbadmin - [Sauvegarde Windows Server (Local)\Sauvegarde locale]
Fichier Action Affichage ?
Sauvegarde Windows Serv
Sauvegarde locale
Actions
Restore_test
Fichier Accueil Partage Affichage
Ce PC › Nouveau nom (D:) › Restore_test
Rechercher dans : Restore_test
Bureau
Téléchargeme
Documents
Images
Direction
Production
RH
System32
Ce PC
Bureau
Documents
Images
Musique
Objets 3D
Téléchargements
Vidéos
Disque local (C:)
Nouveau nom (D
Nouveau nom (E
Nom
Modifié le
Type
Taille
planning.txt
30/01/2026 13:20
Document texte
1 Ko
1 élément
Fichier exclus :
Aucun
Option avancée :
Sauvegarde de copie VSS
Destination :
Serveur 2026_01_30 13:54 DISK_01
Heure de la sauvegarde :
Tous les jours 16:00
Capacité :
Espace ut
Sauvegarc
Affi
Actu
Tapez ici pour effectuer une recherche
21:38
30/01/2026
CTRL DROITE

2-2) Modification du fichier stocks.txt dans Production

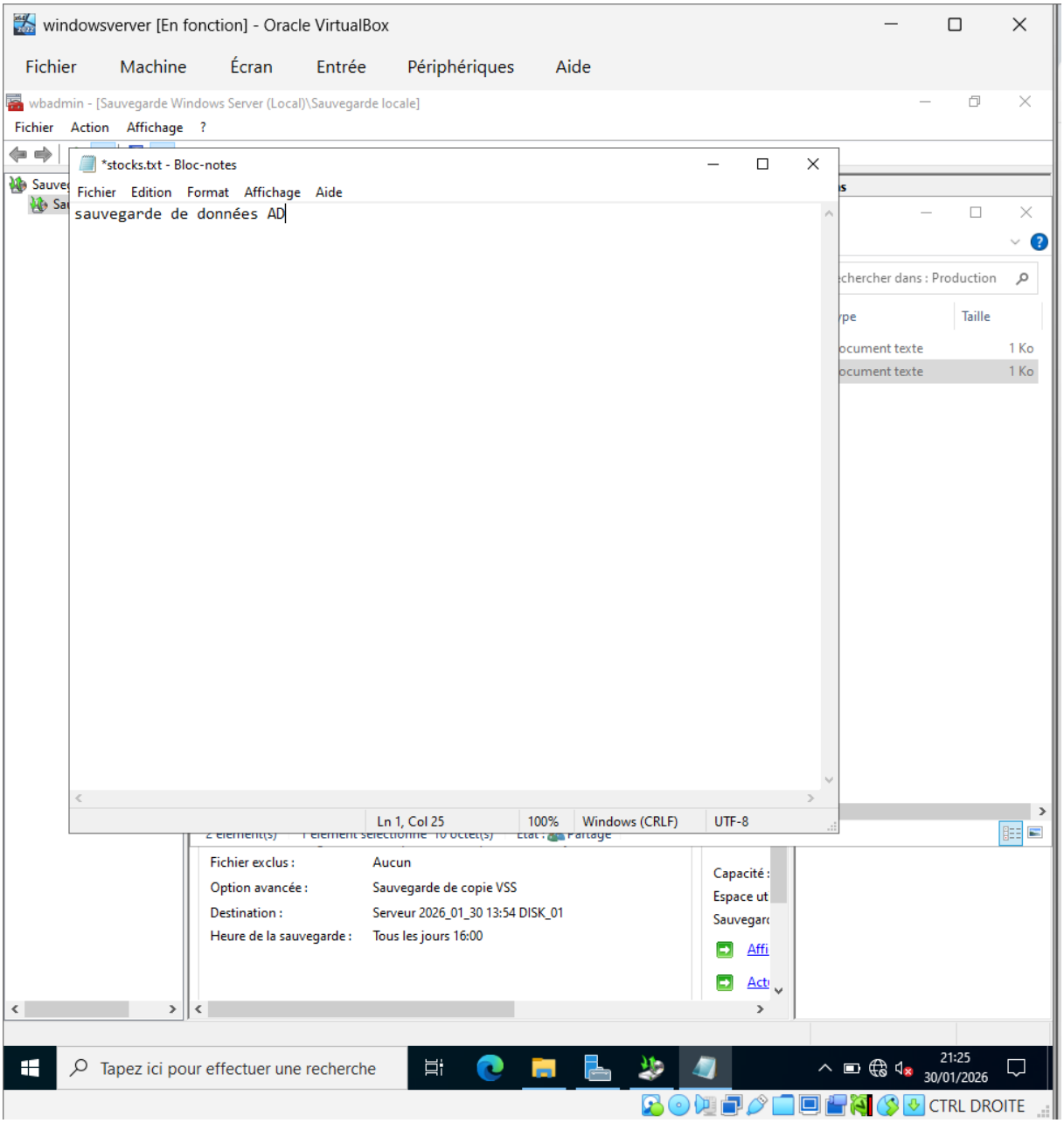

Restaurer l’ancienne version de stocks.txt

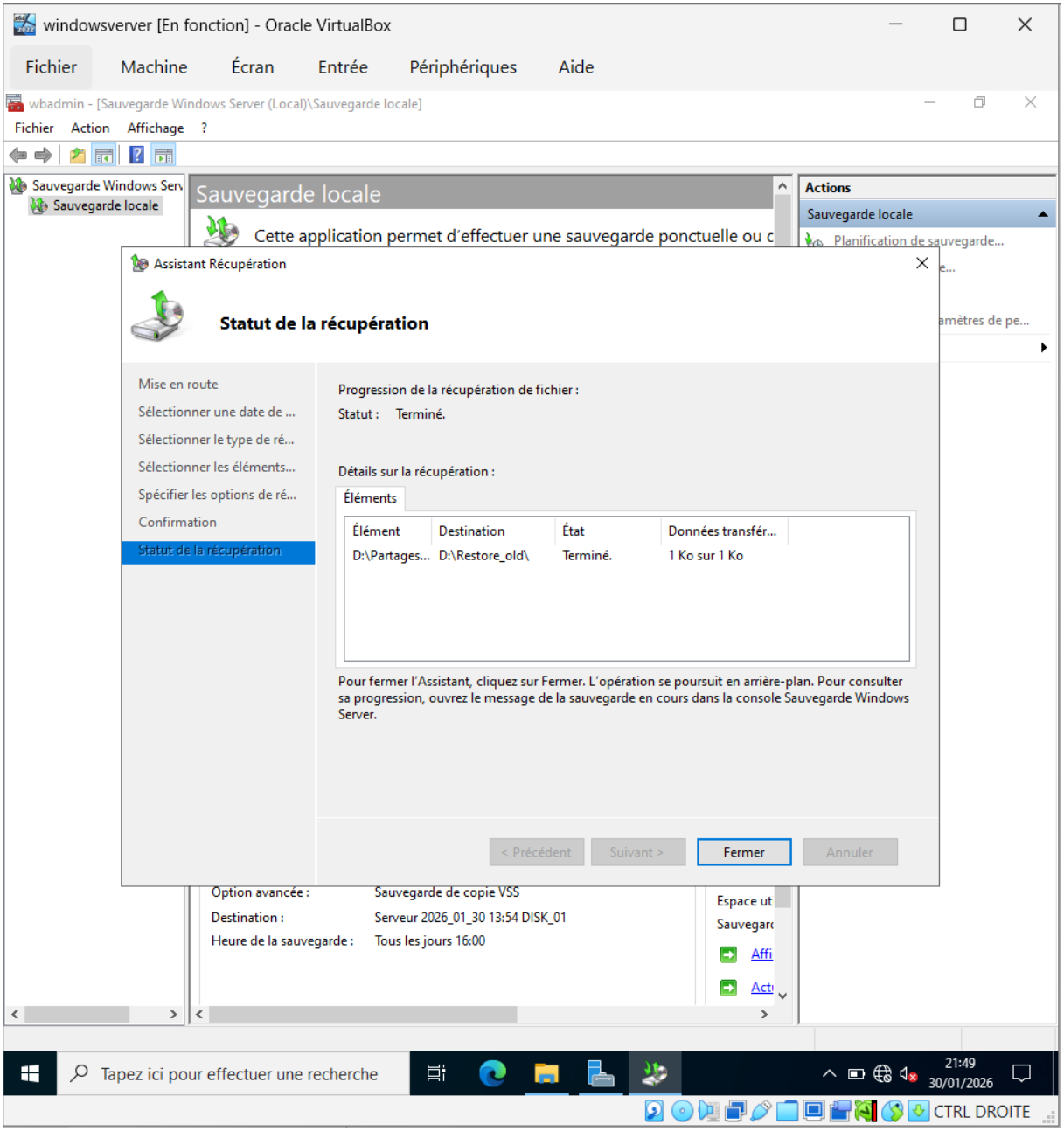

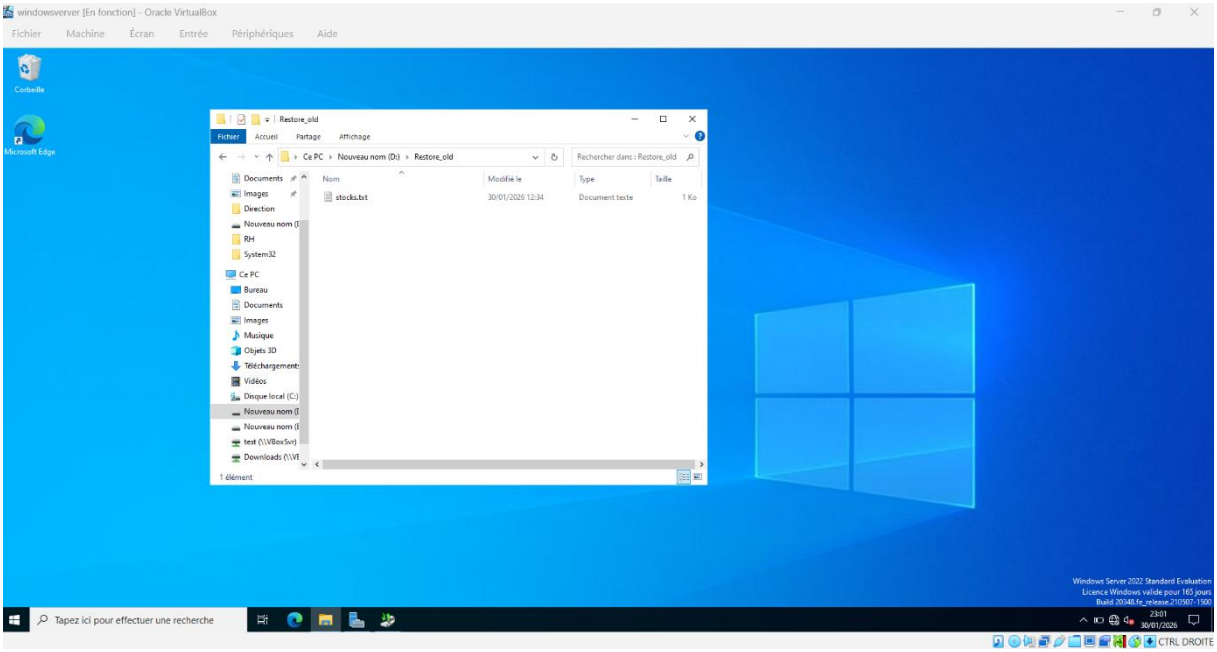
windowsverver [En fonction] - Oracle VirtualBox
Fichier
Machine
Écran
Entrée
Périphériques
Aide
Corbeille
Microsoft Edge
Restore_old
Fichier
Accueil
Partage
Affichage
Ce PC › Nouveau nom (D:) › Restore_old
Rechercher dans : Restore_old
Documents
Images
Direction
Nouveau nom (I
RH
System32
Ce PC
Bureau
Documents
Images
Musique
Objets 3D
Téléchargements
Vidéos
Disque local (C:)
Nouveau nom (I
Nouveau nom (I
test (\\VBoxSvr)
Downloads (\\VI
Nom
Modifié le
Type
Taille
stocks.txt
30/01/2026 12:34
Document texte
1 Ko
1 élément
Windows Server 2022 Standard Evaluation
Licence Windows valide pour 165 jours
Build 20348.fe_release.210507-1500
Tapez ici pour effectuer une recherche
23:01
30/01/2026
CTRL DROITE

Ancienne version + nouvelle version

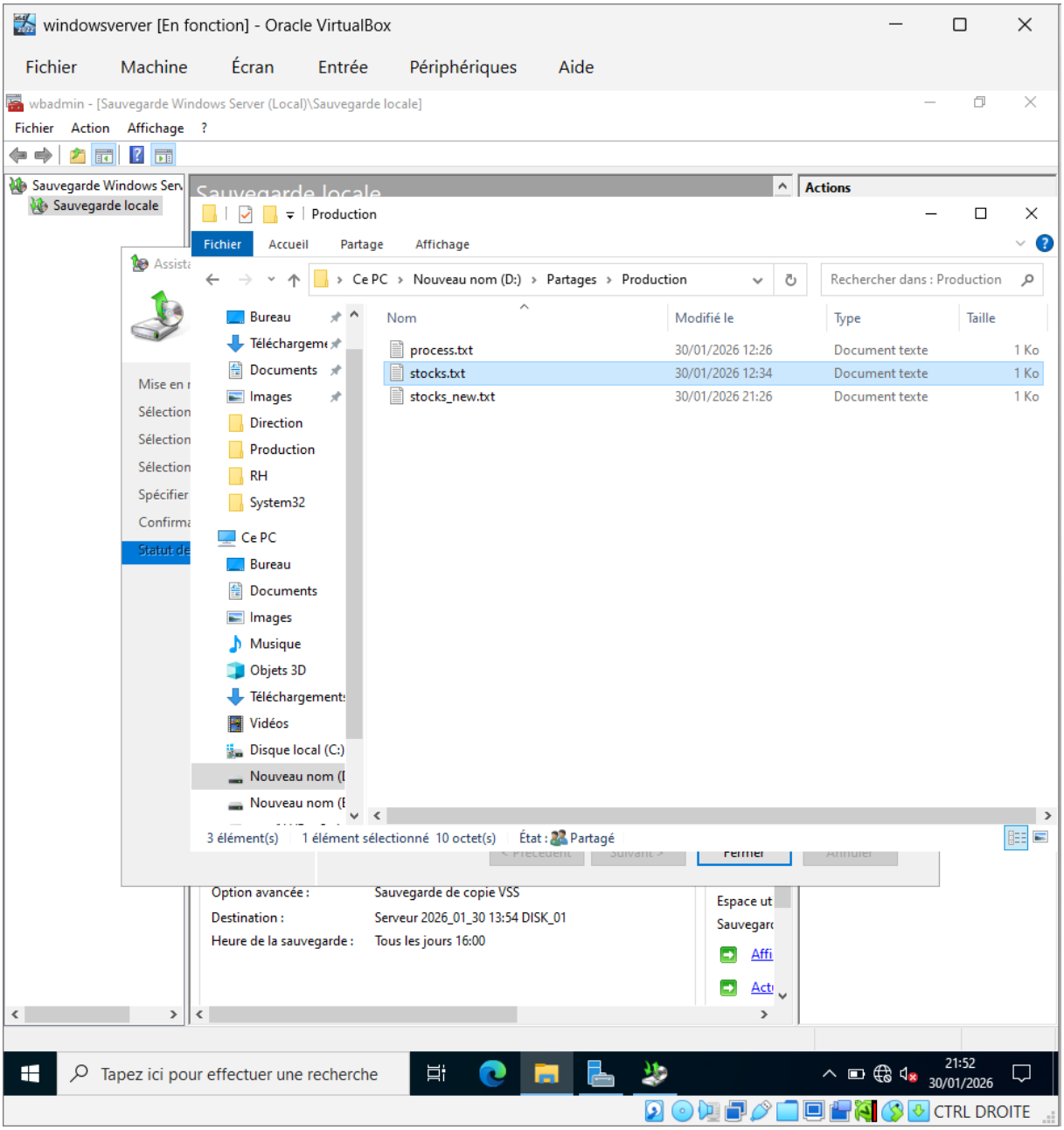

3)Incident 2- Mauvais administrateur

Supprimer Production puis recréer un dossier vide du même nom

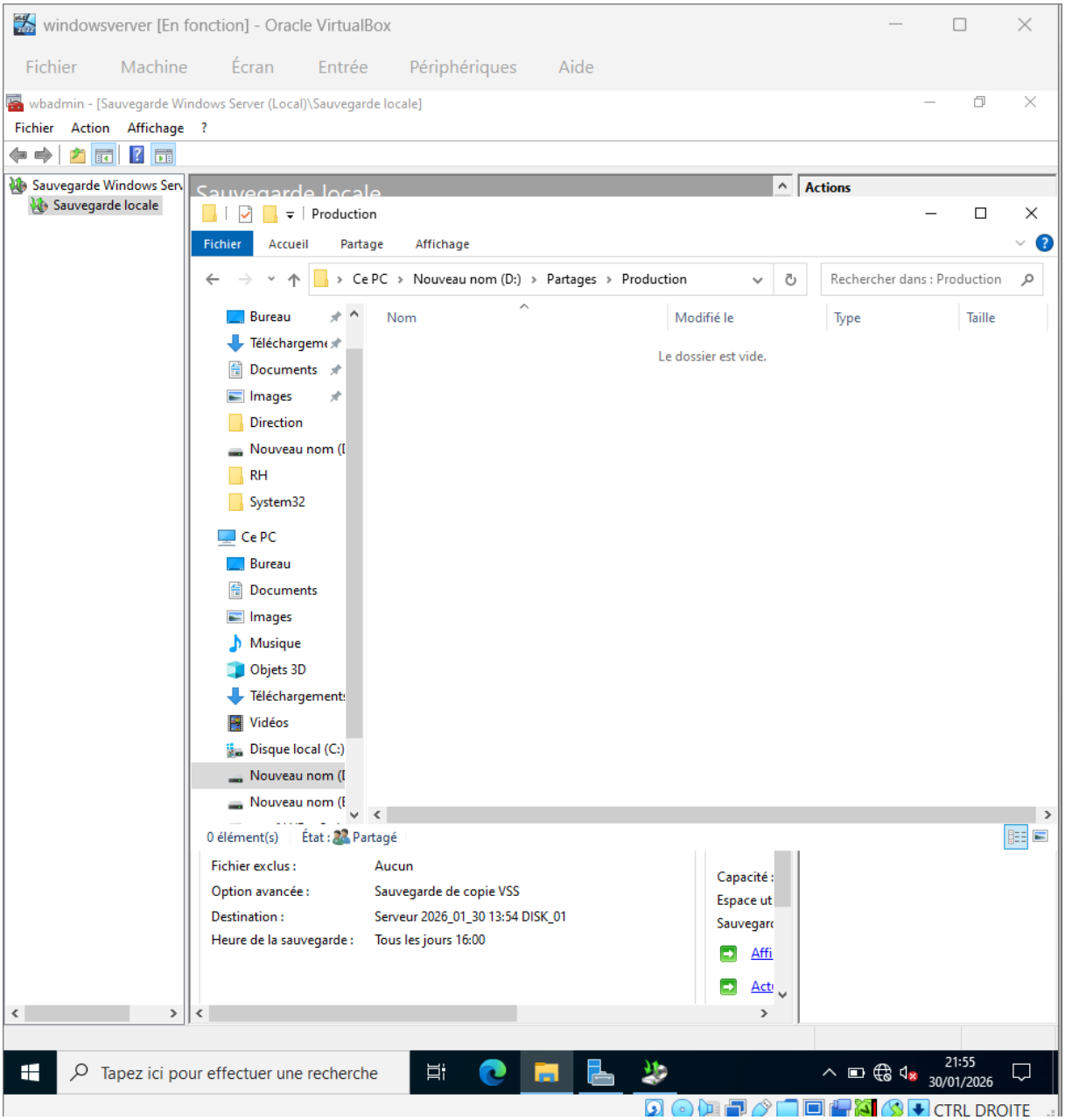

Restaurer les fichiers contenus dans Production

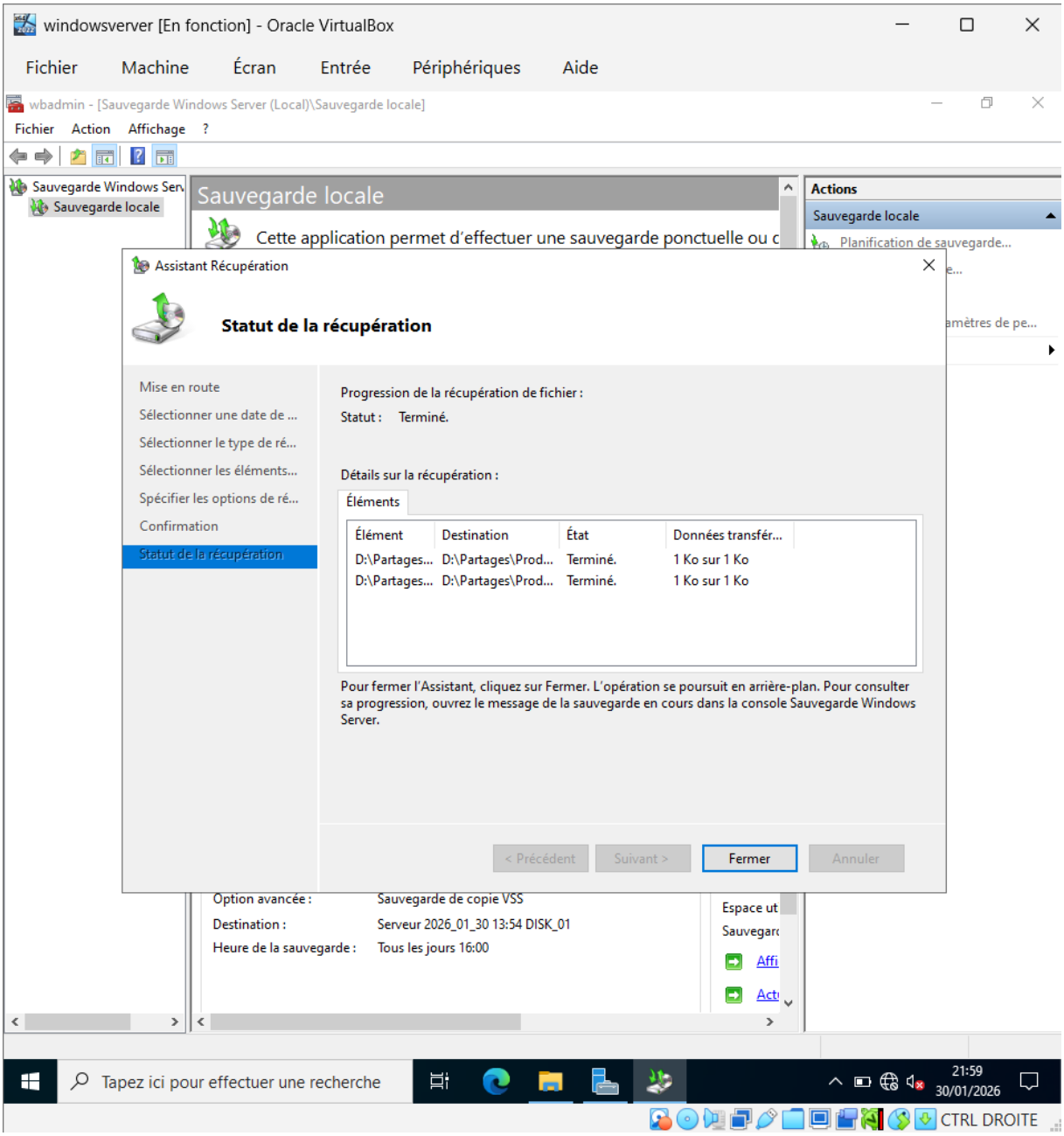

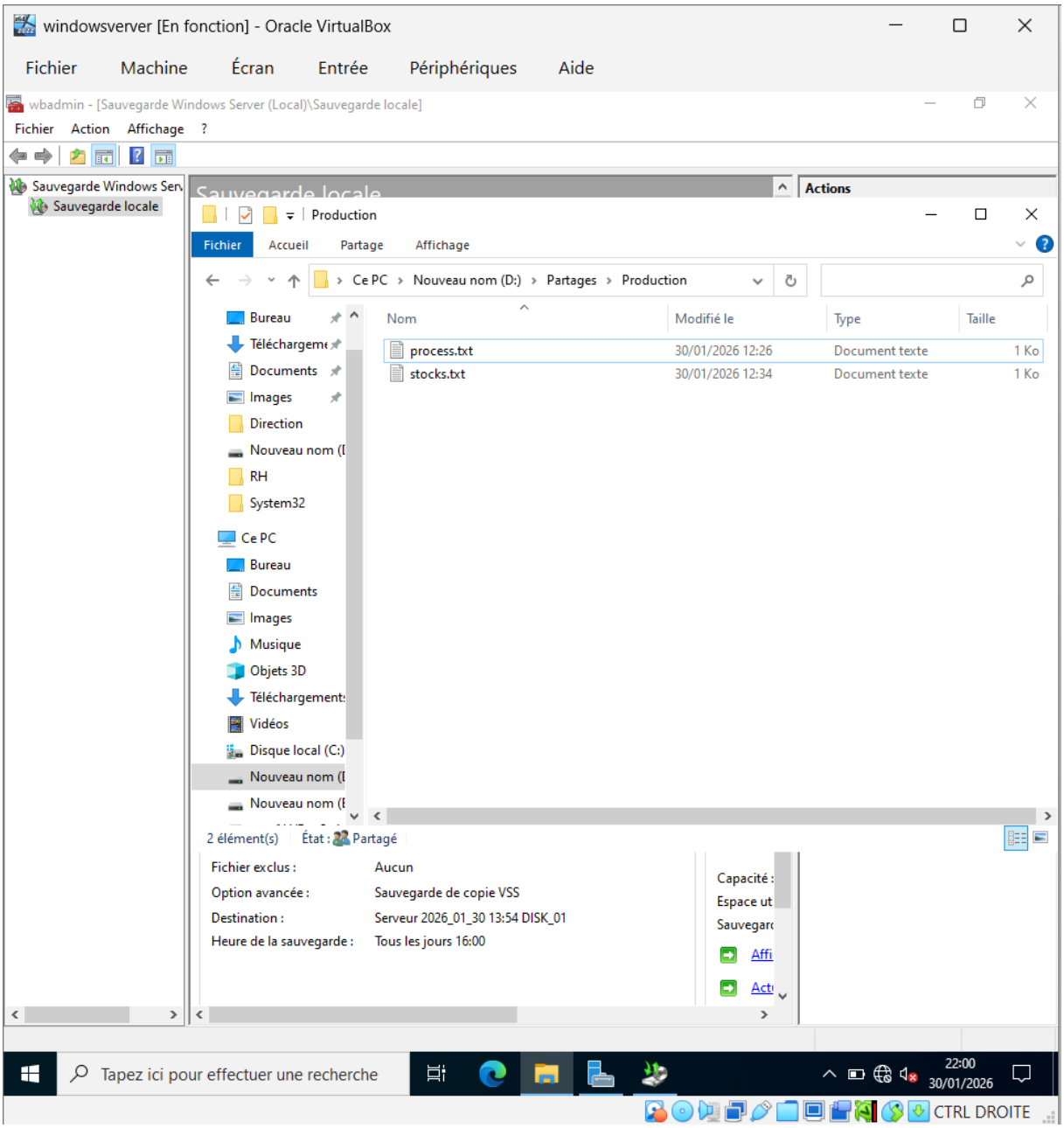
windowsverver [En fonction] - Oracle VirtualBox
Fichier Machine Écran Entrée Périphériques Aide
wbadmin - [Sauvegarde Windows Server (Local)\Sauvegarde locale]
Fichier Action Affichage ?
Sauvegarde Windows Serv
Sauvegarde locale
Actions
Production
Fichier Accueil Partage Affichage
Ce PC › Nouveau nom (D:) › Partages › Production
Bureau
Téléchargeme
Documents
Images
Direction
Nouveau nom (
RH
System32
Ce PC
Bureau
Documents
Images
Musique
Objets 3D
Téléchargement
Vidéos
Disque local (C:)
Nouveau nom (
Nouveau nom (
Nom
Modifié le
Type
Taille
process.txt
30/01/2026 12:26
Document texte
1 Ko
stocks.txt
30/01/2026 12:34
Document texte
1 Ko
2 élément(s)
État : Partagé
Fichier exclus :
Aucun
Option avancée :
Sauvegarde de copie VSS
Destination :
Serveur 2026_01_30 13:54 DISK_01
Heure de la sauvegarde :
Tous les jours 16:00
Capacité :
Espace ut
Sauvegar
Affi
Act
Tapez ici pour effectuer une recherche
22:00
30/01/2026
CTRL DROITE

Vérifier que les droits sont conservés

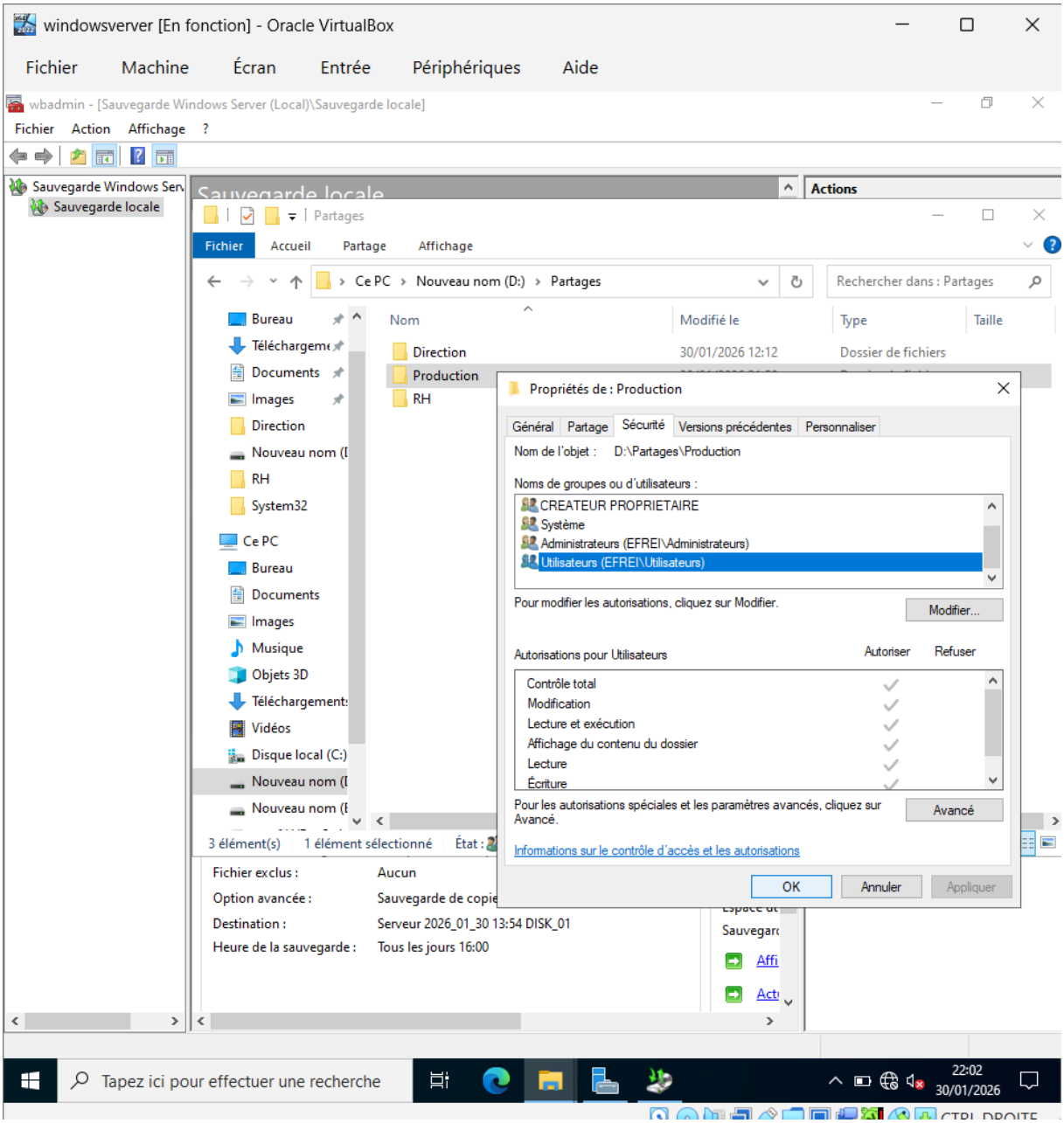

4)Incident 3- Mauvaise stratégie de sauvegarde

Contrainte : Sauvegarde sur disque interne puis perte du disque

Question : Pourquoi cette sauvegarde est inutile ?

Réponse : Parce que si le disque interne est perdu (panne, corruption, ransomware), on perd **les données et la sauvegarde**. Donc on ne peut plus restaurer.

Question : Quelle solution acceptable en PME ?

Réponse :

- **Disque externe** : facile et pas cher, idéal avec rotation
- **NAS** : centralisé, plus fiable, possible avec snapshots
- **Rotation de supports** : plusieurs supports alternés pour éviter une perte unique